



Censo Agropecuário 2006

Consea - Seminário
Rio de Janeiro, 11 de agosto de 2010

Missão

Retratar o Brasil com informações necessárias ao conhecimento de sua realidade e ao exercício da cidadania

CENSO

O que é?

Todo levantamento universal de uma determinada unidade que se quer investigar, a esta unidade podem estar relacionados atributos específicos.

- Retrato, marco histórico





Estabelecimento Agropecuário

É toda unidade de produção dedicada, total ou parcialmente, a atividades agropecuárias, subordinada a uma única administração (produtor ou administrador), independente de tamanho, forma jurídica, situação (urbana ou rural) ou finalidade da produção (subsistência ou mercado).

Censo Agropecuário

Disponibilizar informações para o planejamento, elaboração e acompanhamento de políticas públicas afins com o desenvolvimento sustentável e suas dimensões social, econômica, regional, ambiental e democrática, aperfeiçoando o processo de melhor alocação de recursos tanto no Governo Federal quanto em Governos Estaduais e Municipais

Série histórica do Censo Agropecuário

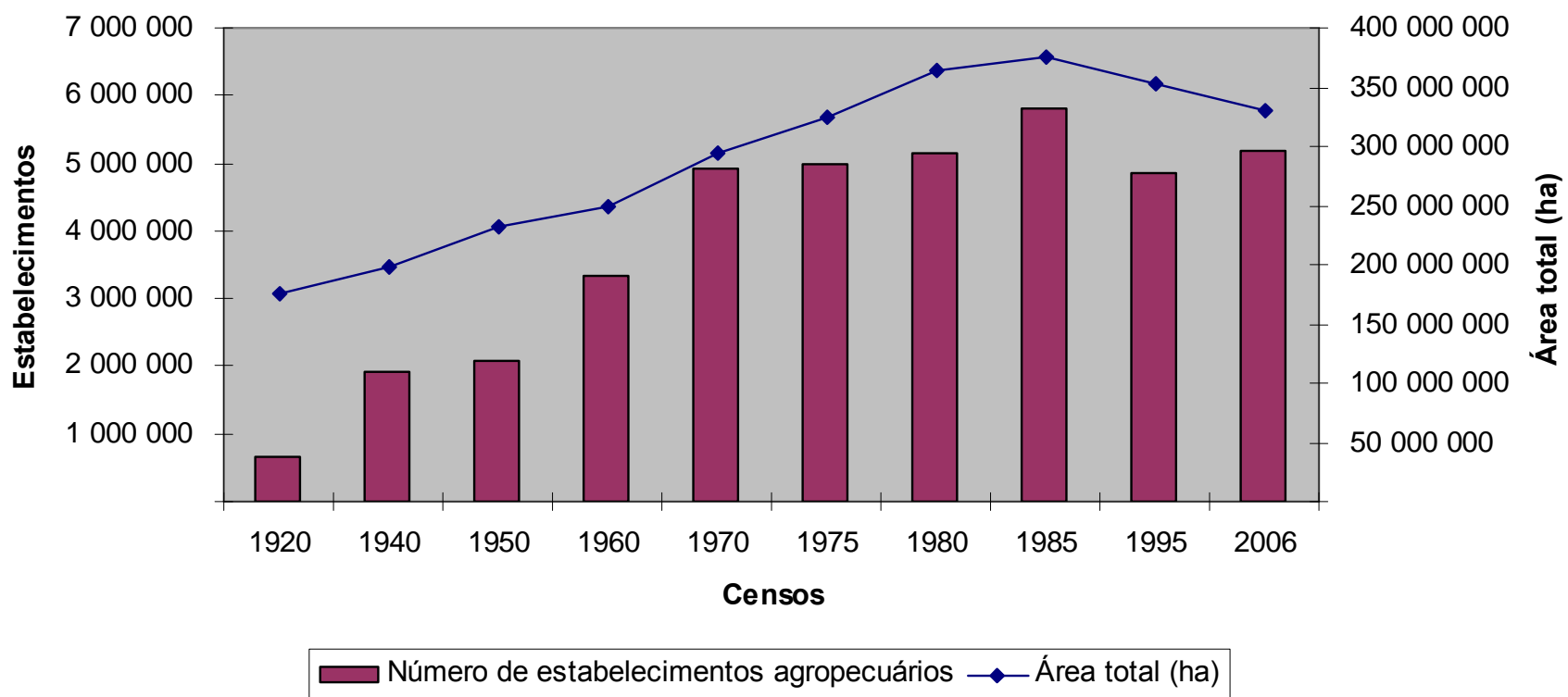

Imóveis rurais - cadastro 2003 (INCRA)

Total - 4.290.482

Área total (ha) - 418.456.640

Área explorável (há) - 325.596.675

Área explorada (há) - 251.696.292

Censo Agropecuário 2006

Estabelecimentos - 5.175.489

Área total (há) - 329.941.393

Área exporada -244.186.986

Terras próprias

Estabelecimentos - 3.946.276

Área de terras próprias - 298.678.681

Área total de Terras indígenas criadas após 1995 - 20.126.007 ha

Área total de Unidades de Conservação criadas após 1995 - 40.504.852 ha

Número de estabelecimentos por condição das terras

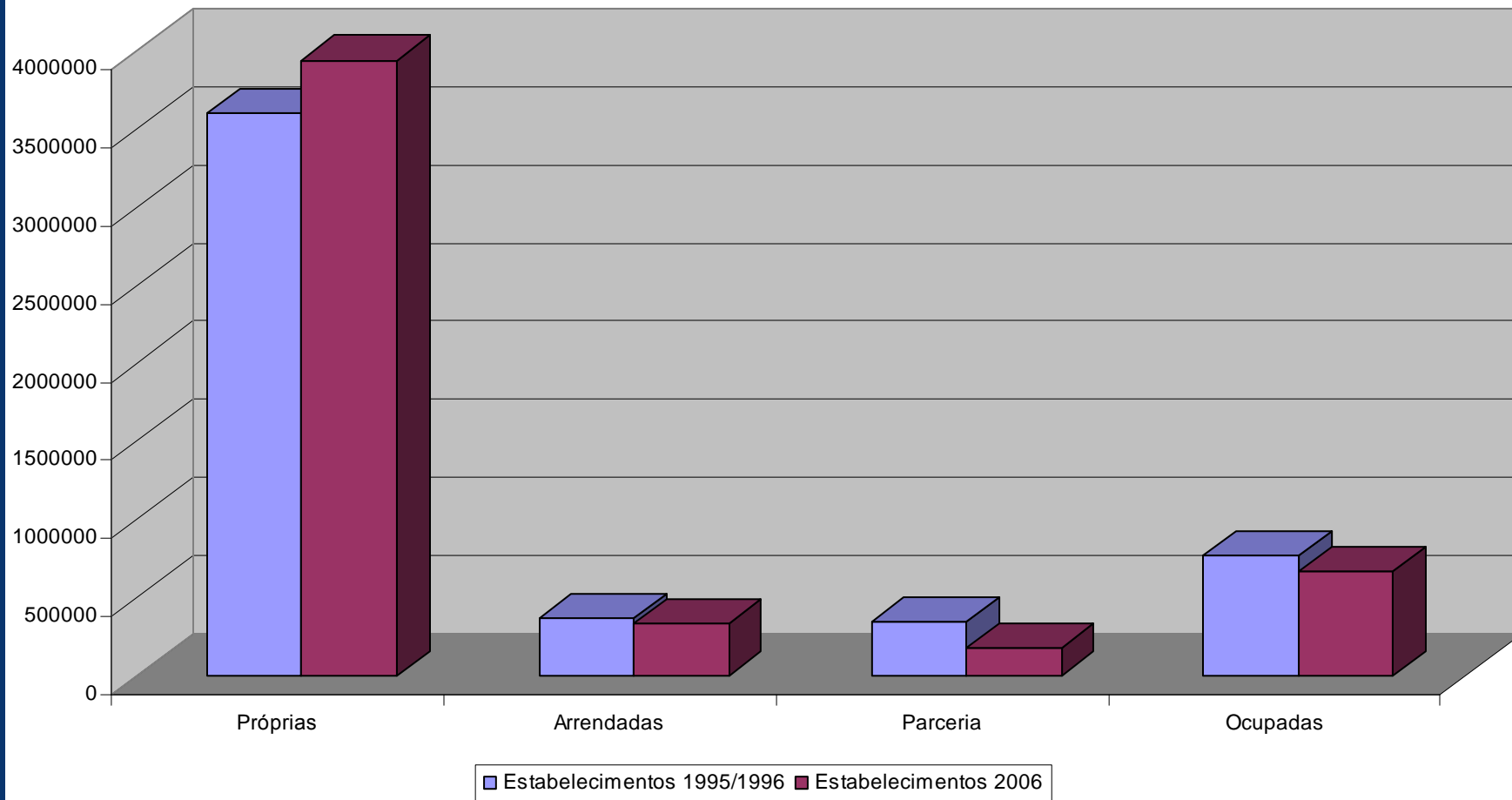

àrea total segundo a condiço legal

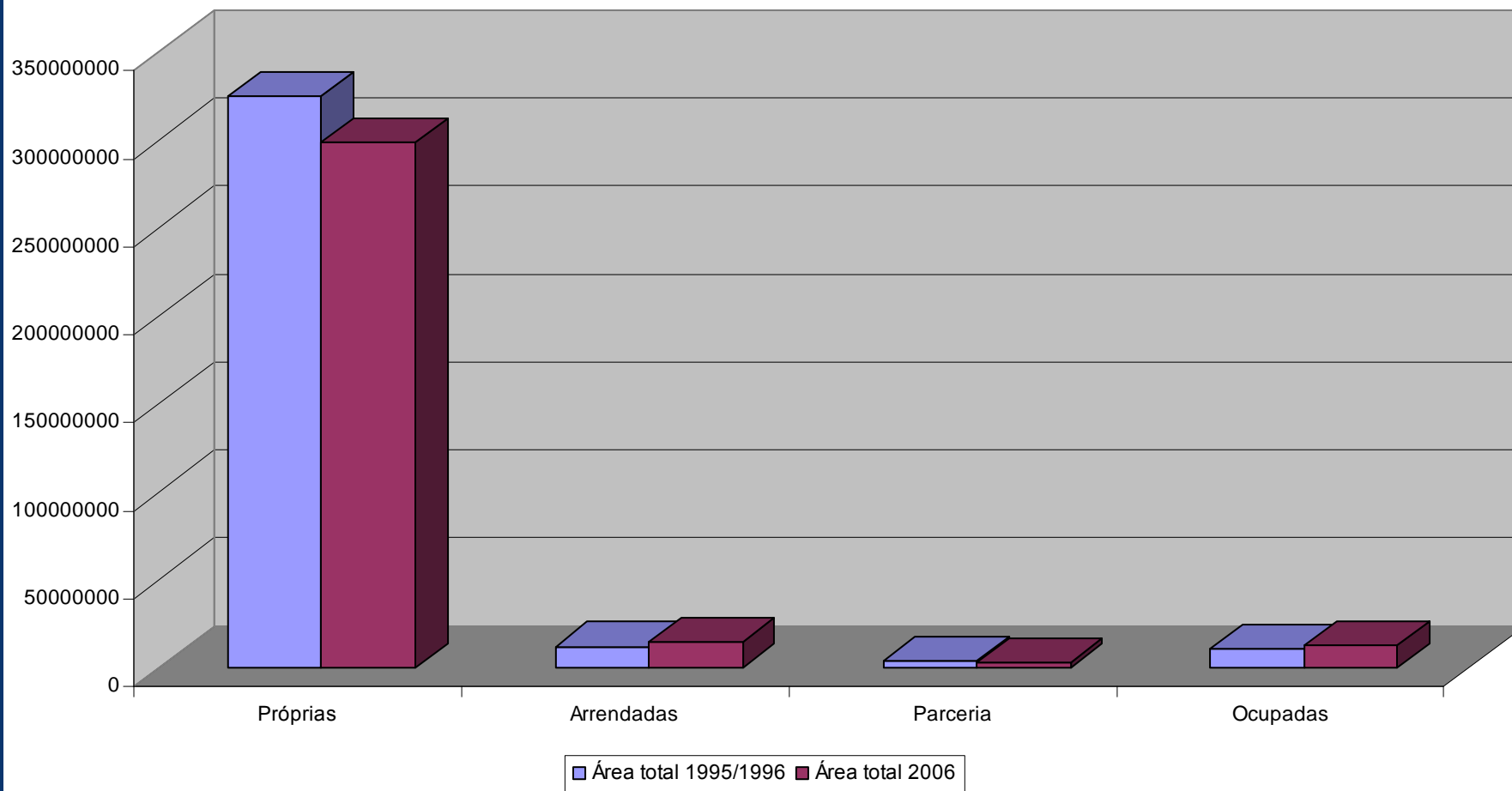

Condição legal das terras variação entre os censos agropecuários 1995/1996 e 2006

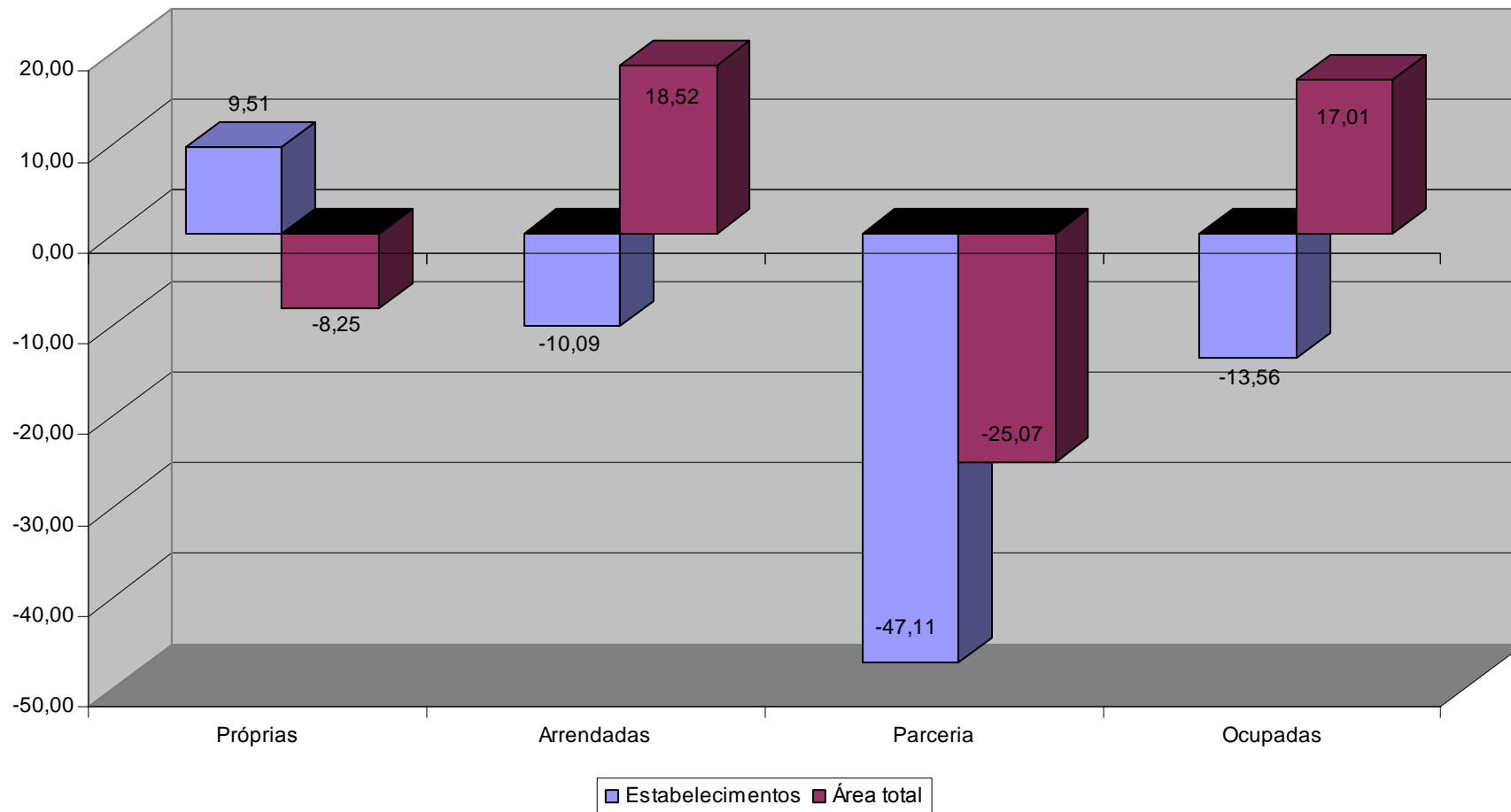

área total doas estabelecimentos de 1000 hectares e mais

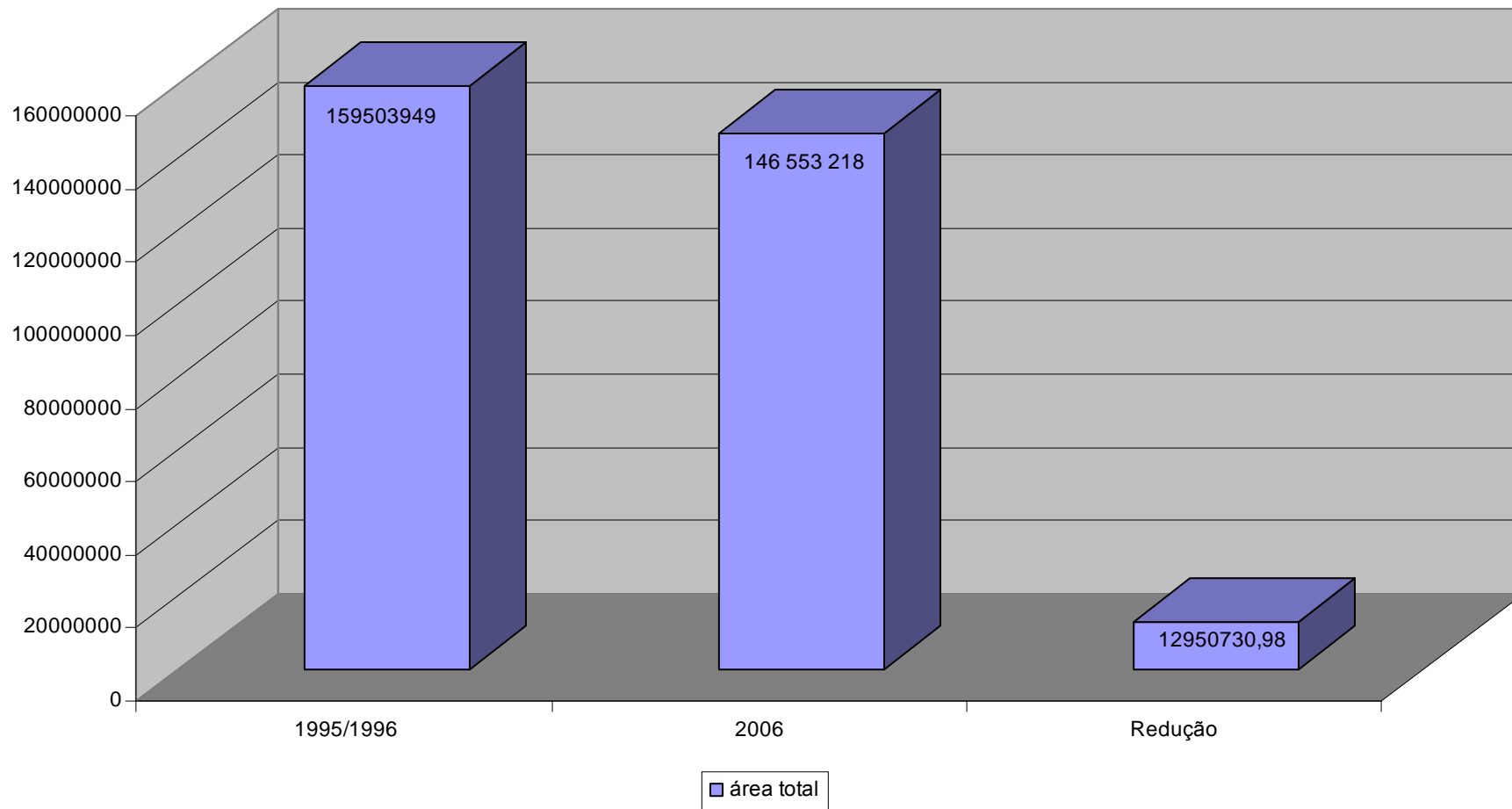

Estrutura Fundiária

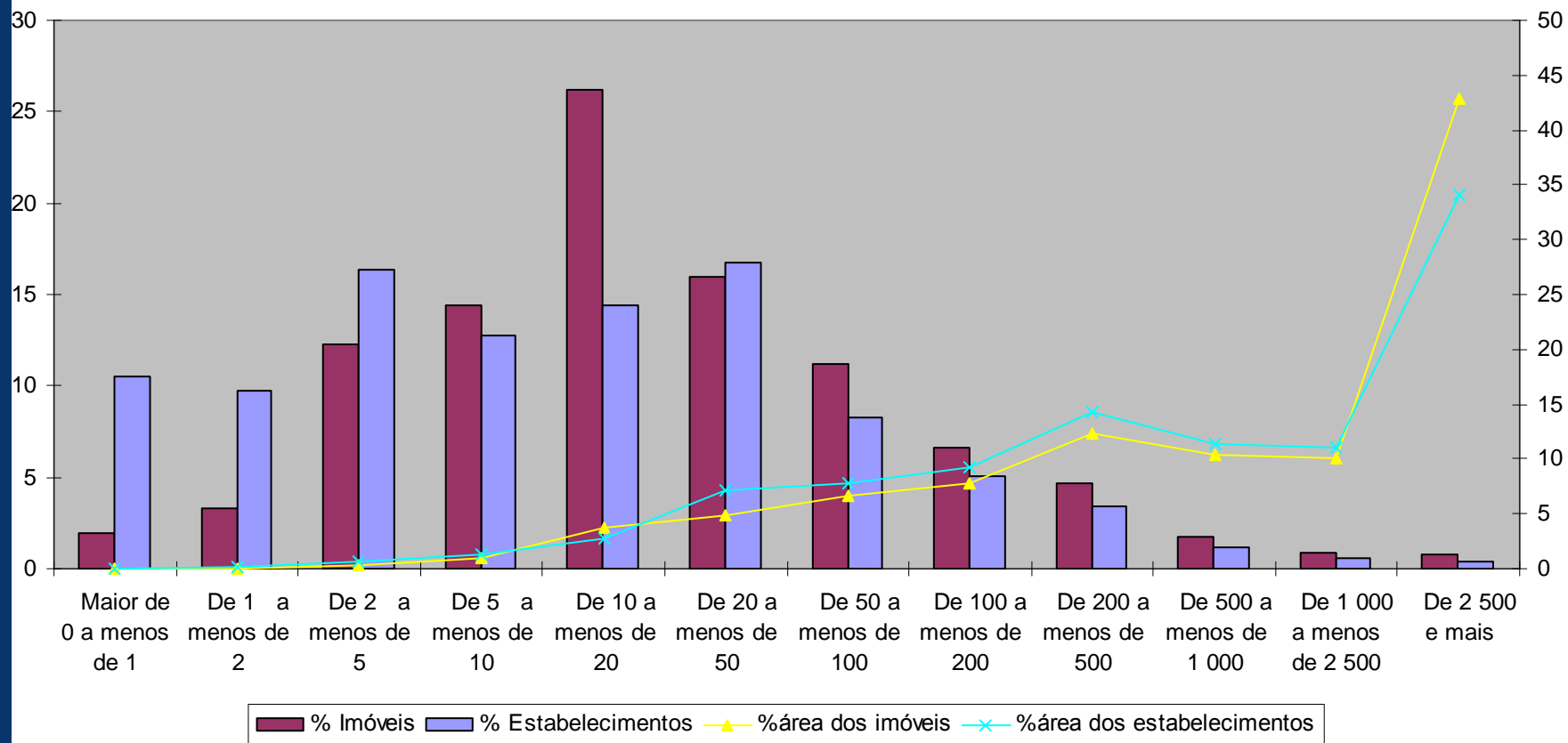

Fonte: Censo Agropecuário 1995/1996; Cadastro Imóveis Rurais-INCRA 1998

Estrutura fundiária

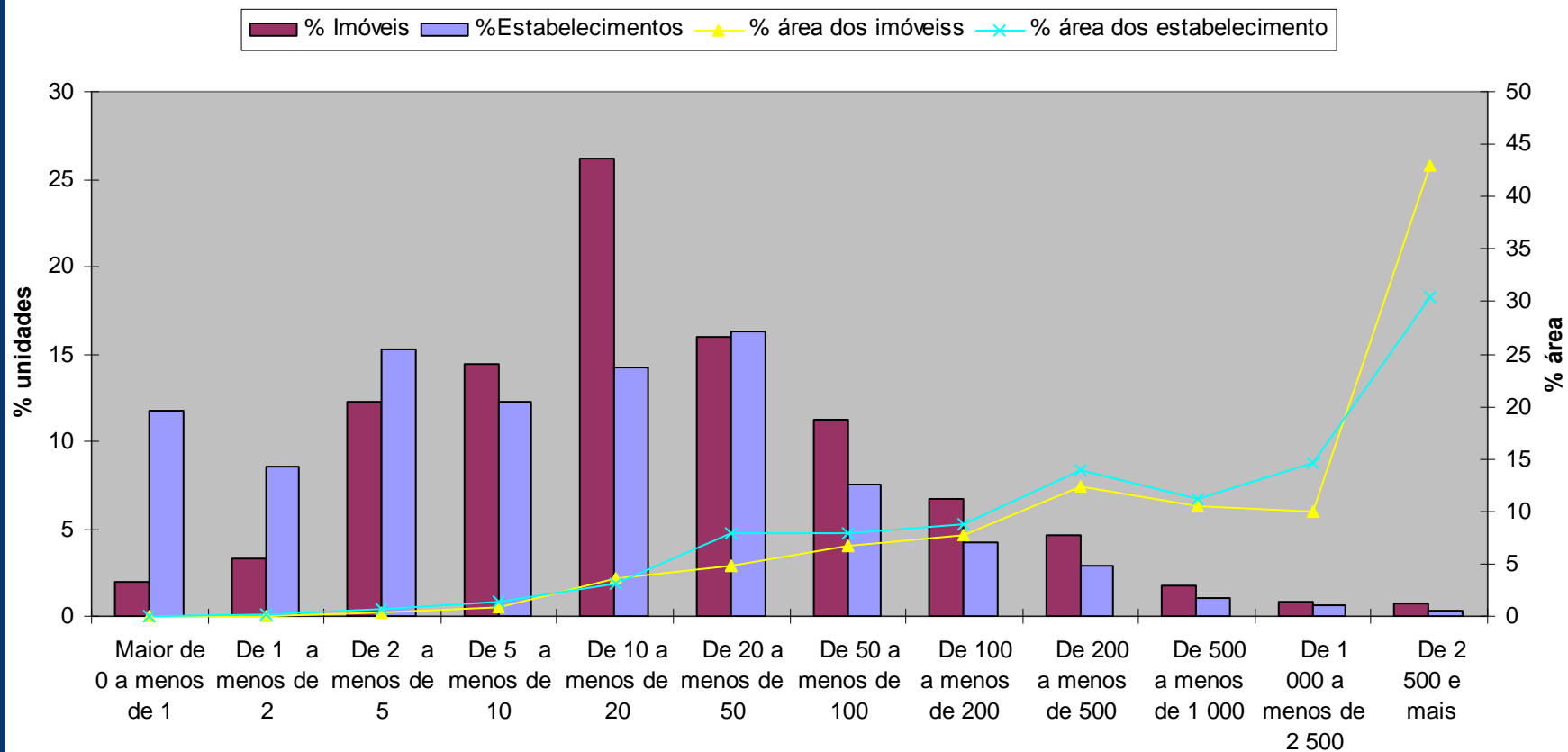

Fonte: Censo Agropecuário 2006; Cadastro Imóveis Rurais-INCRA 1998

Índice de Gini

Situação hipotética de séria de índice de Gini

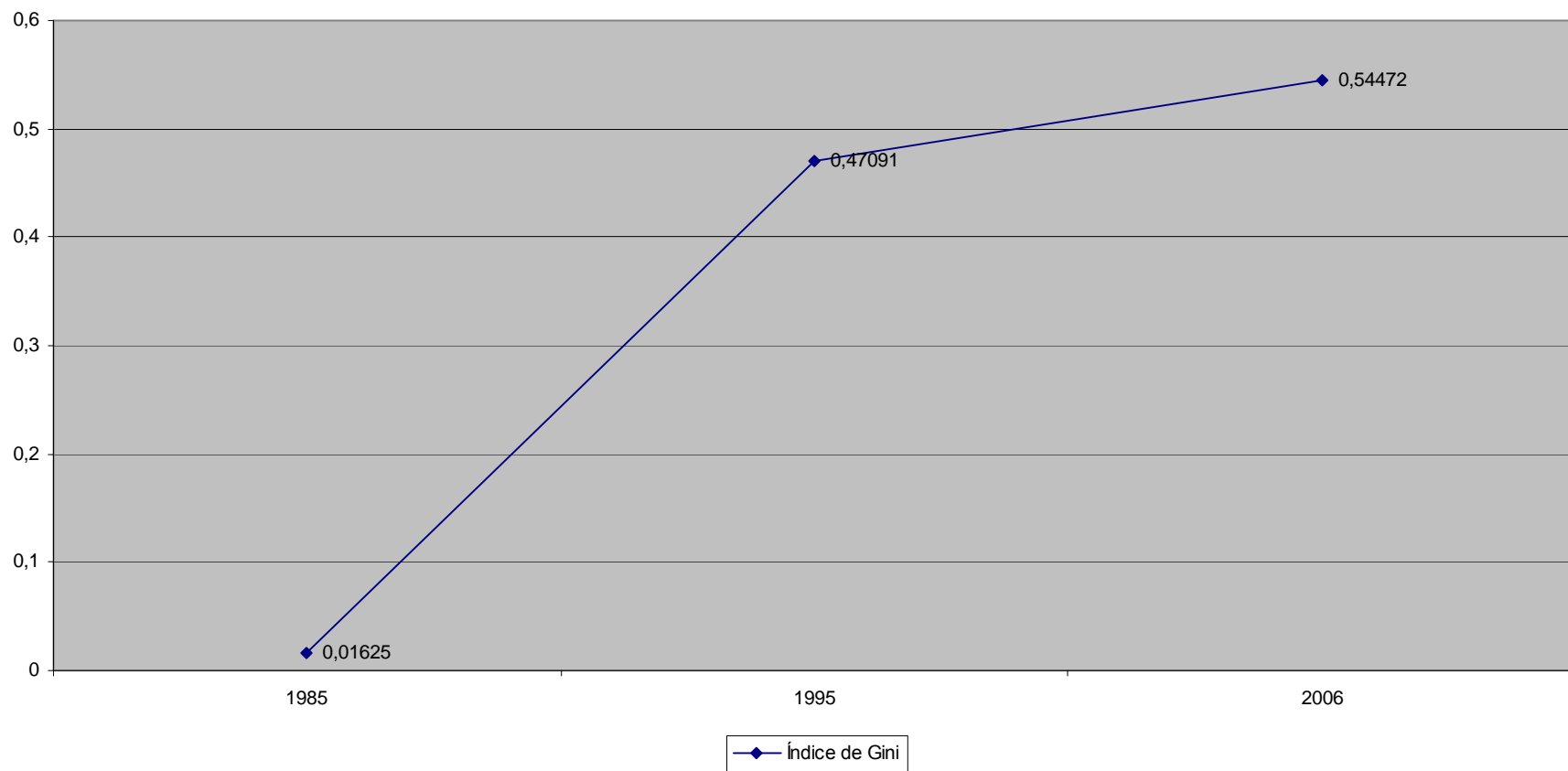

Situação hipotética de evolução do índice de gini

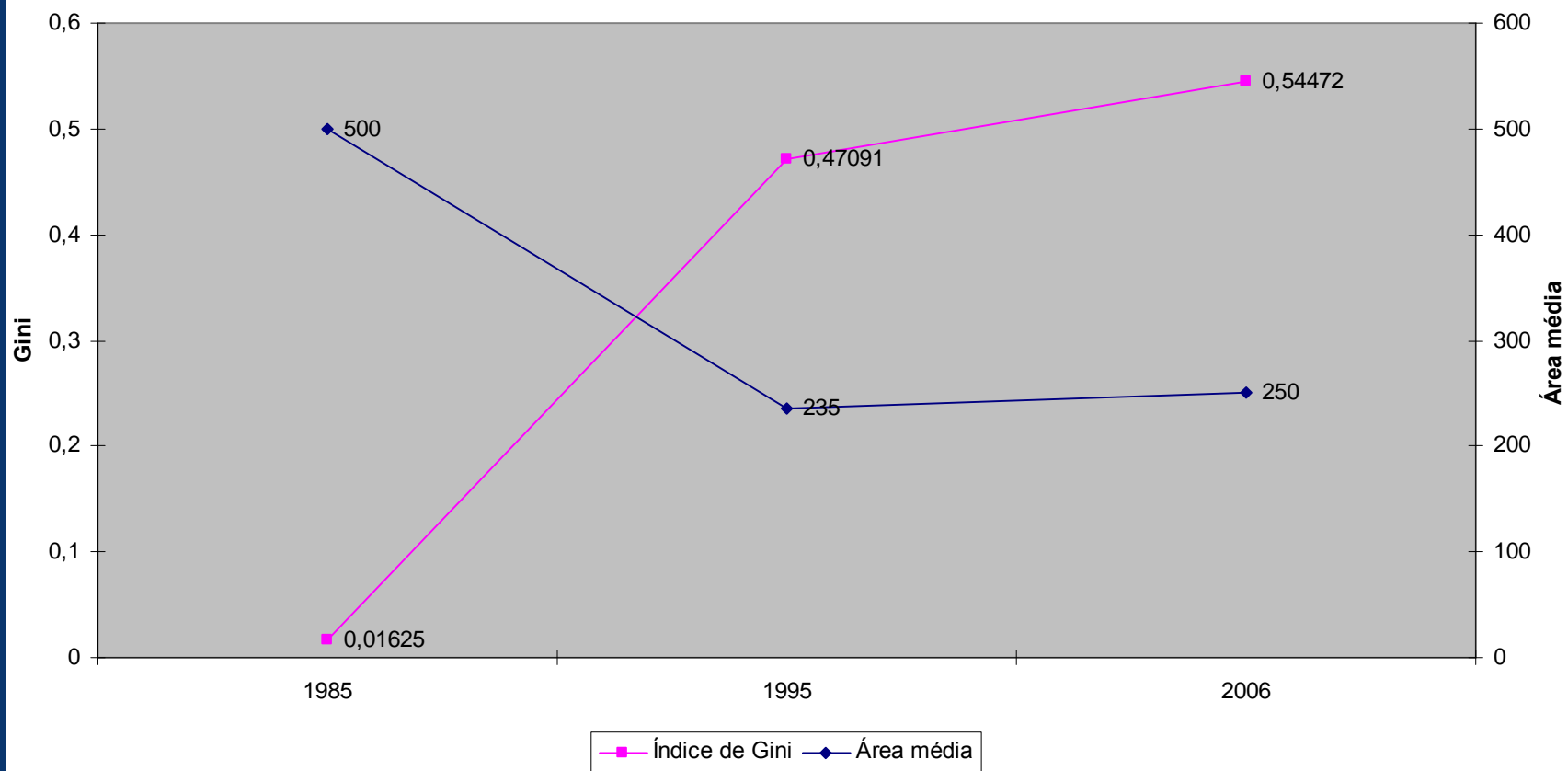

Localidade A ano de 1985

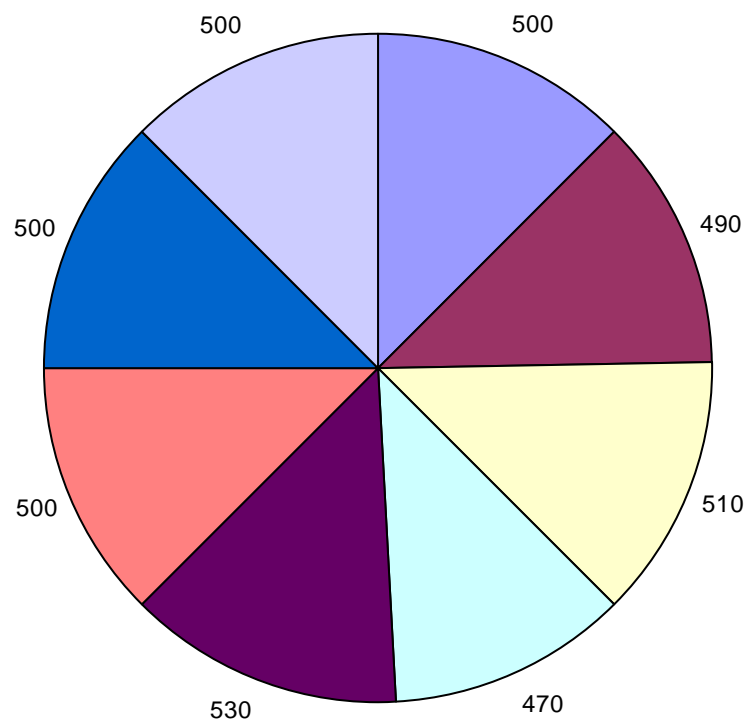

Localidade A ano de 1995

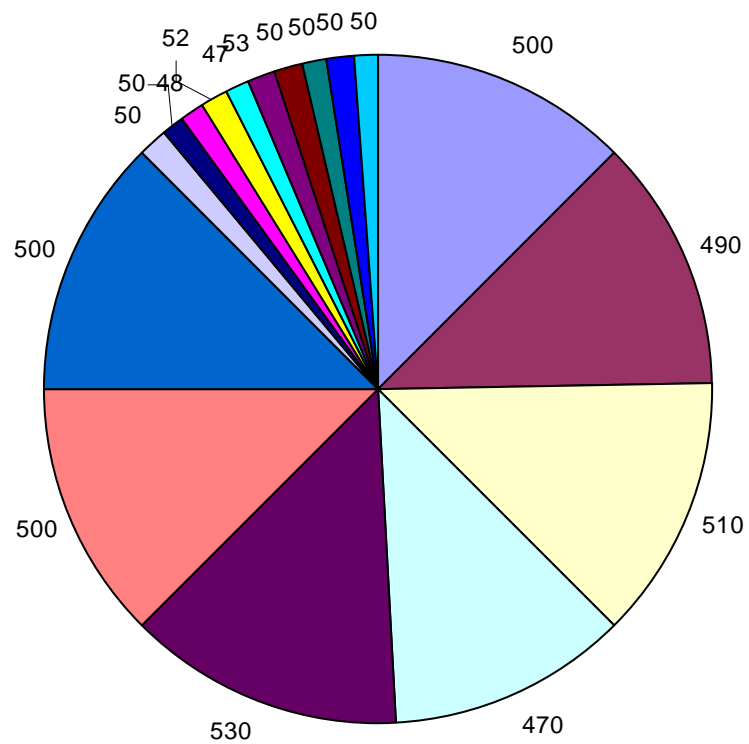

Localidade A ano de 2006

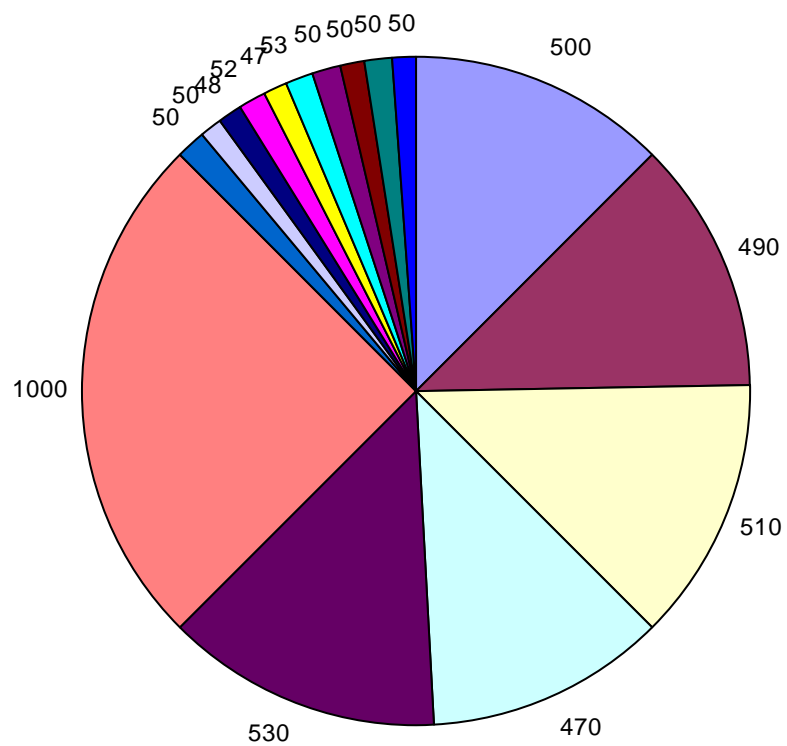

Índice de Gini área total - Brasil

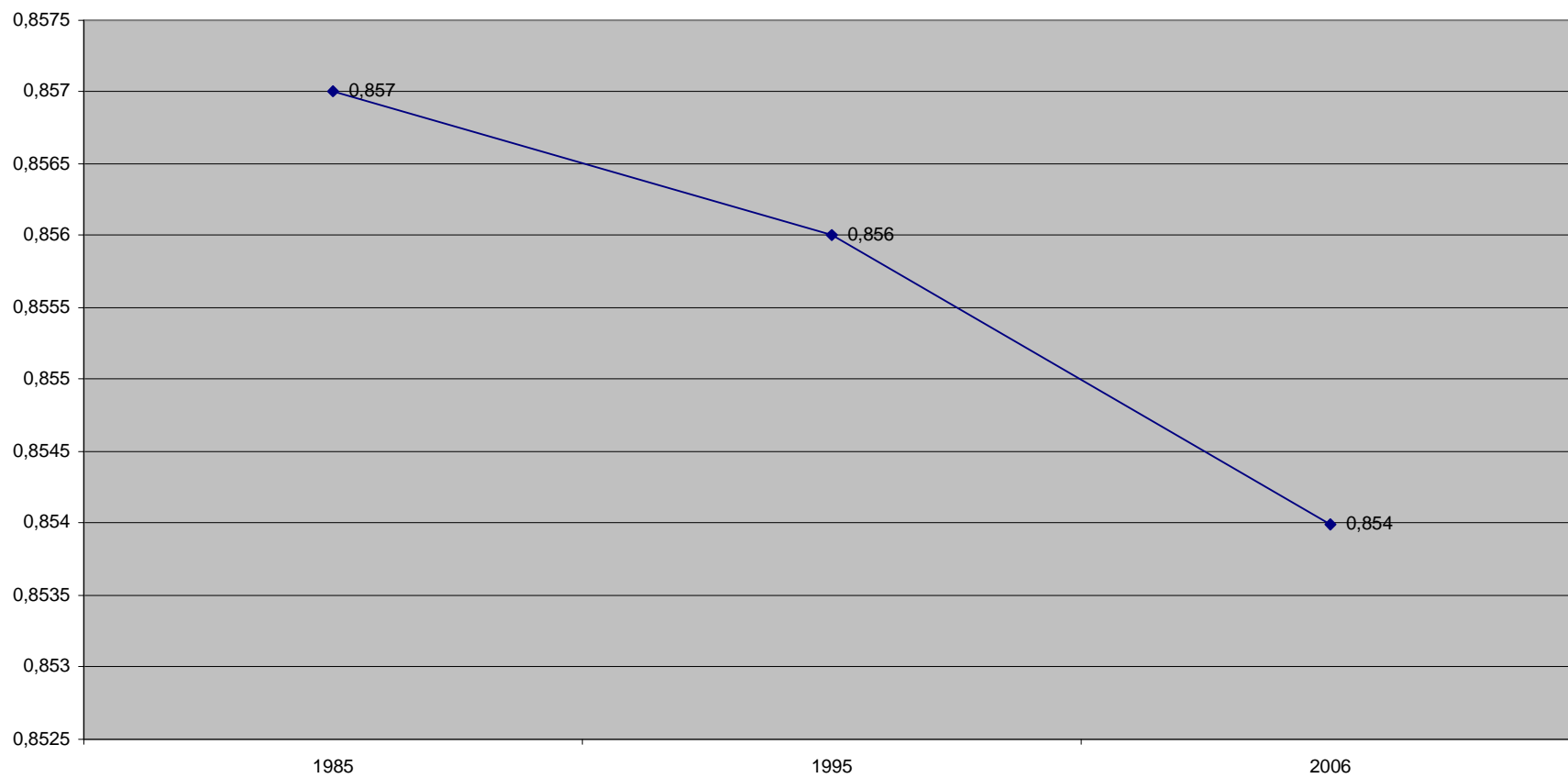

Área média (há)

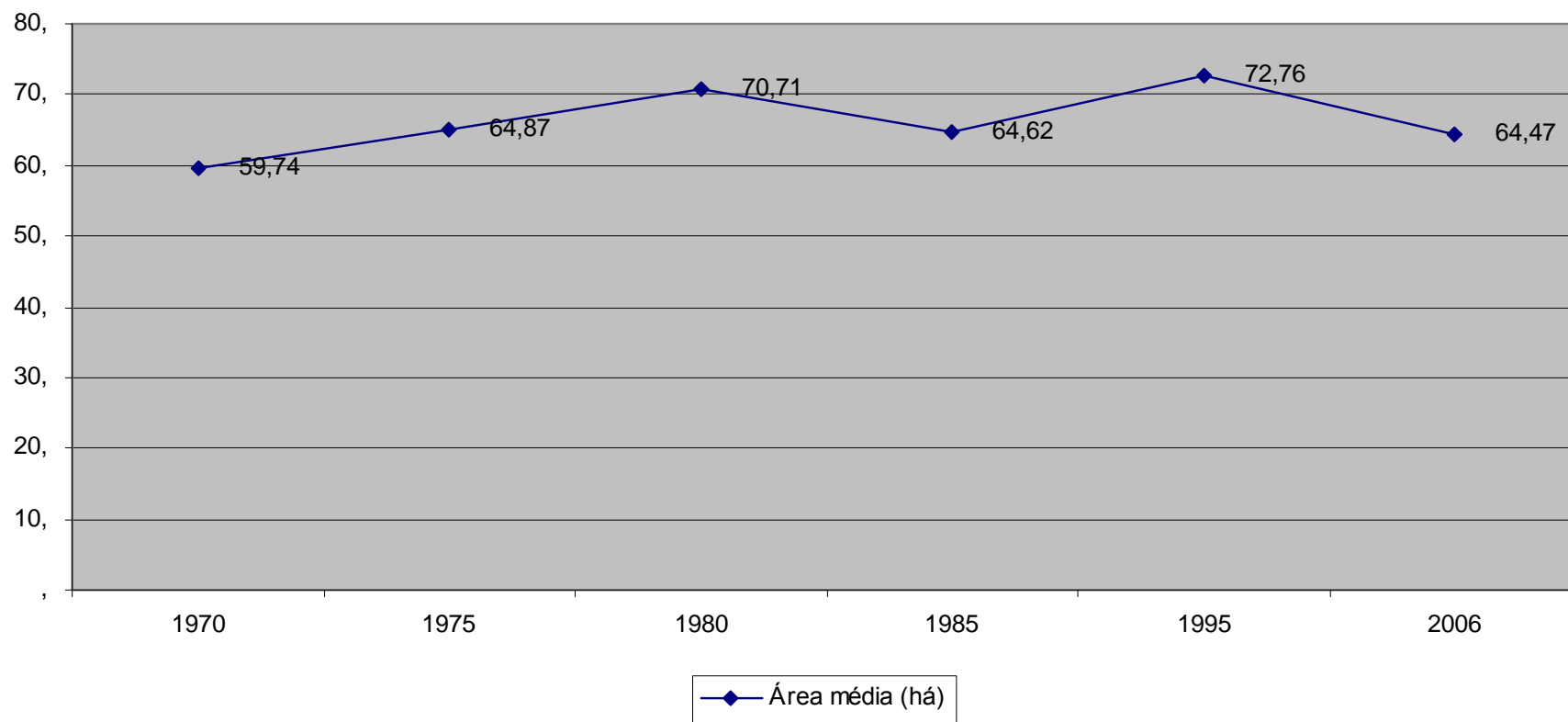

Total de pessoas ocupadas agropecuária

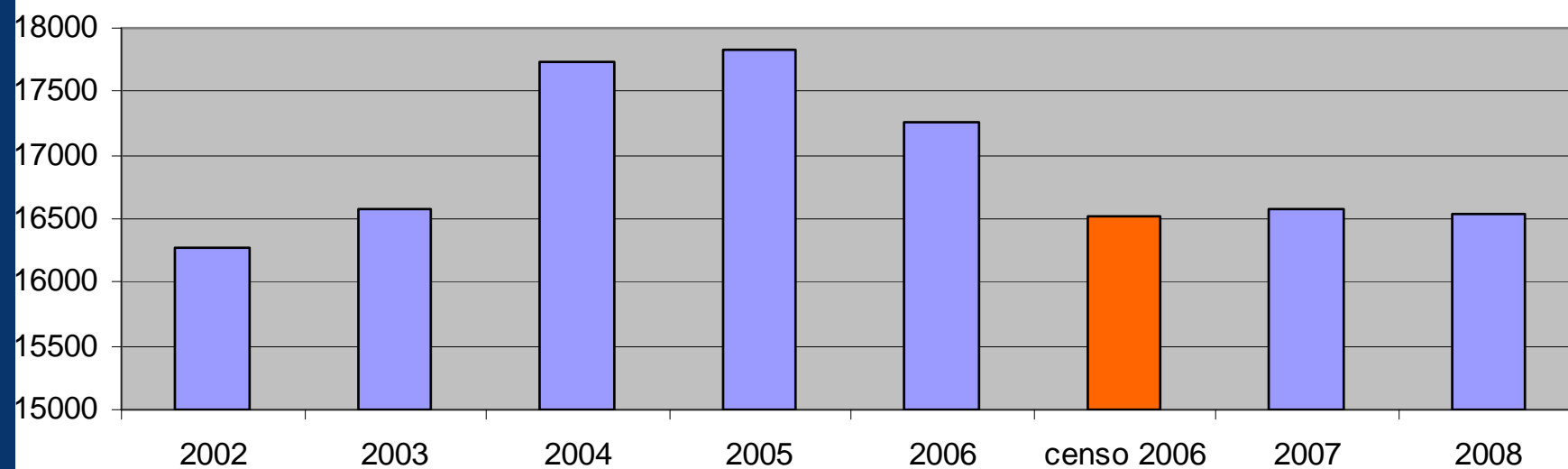

Série PNAD e Censo agropecuário 2006

Total de estabelecimentos em que o produtor declarou não saber ler e escrever - 1.268.092 - 24,5%

Total de pessoal ocupado em 31/12/2006 - 16.567.544

Homens - 69,5%

Menores de 14 anos - 6,4%

Pessoal com laços de parentesco com o produtor - 77,2%

Residiam no estabelecimento em 31/12/2006 - 79,1%

Sabiam ler e escrever - 64,3%

Não sabiam ler e escrever - 4.564.384 - 35,7% ou 32% do total de
pessoas que não sabem ler e escrever no Brasil -
(PNAD 2008 - 14,6 milhões de analfabetos)

Com qualificação profissional - 2,2%

Pessoal sem laços de parentesco com o produtor (empregados) - 22,8%

Residiam no estabelecimento em 31/12/2006 - 26,1%

Com qualificação profissional - 4,9%

Empregados permanentes - 36,3%

Empregados temporários - 60,3%

Utilização de pessoal temporário durante o ano de 2006 por número de dias

Com laços de parentesco com o produtor

até 60 dias - 2.180.949

de 60 a 180 dias - 1.663.510

Sem laços de parentesco com o produtor (empregados)

até 60 dias - 6.538.532

de 60 a 180 dias - 1.463.512

Total no ano de 2006 - 11.846.503

Estabelecimentos em que o produtor declarou ter contratado empreiteiros em 2006 - 238.819

Estabelecimentos em que o produtor declarou ter contratado pessoal através de cooperativas - 4.568

Estabelecimentos em que o produtor declarou ter contratado pessoal através de empresas - 9.011

Varição dos estabelecimentos que declararam receber orientação técnica entre os censos agropecuários de 1995/1996 e 2006

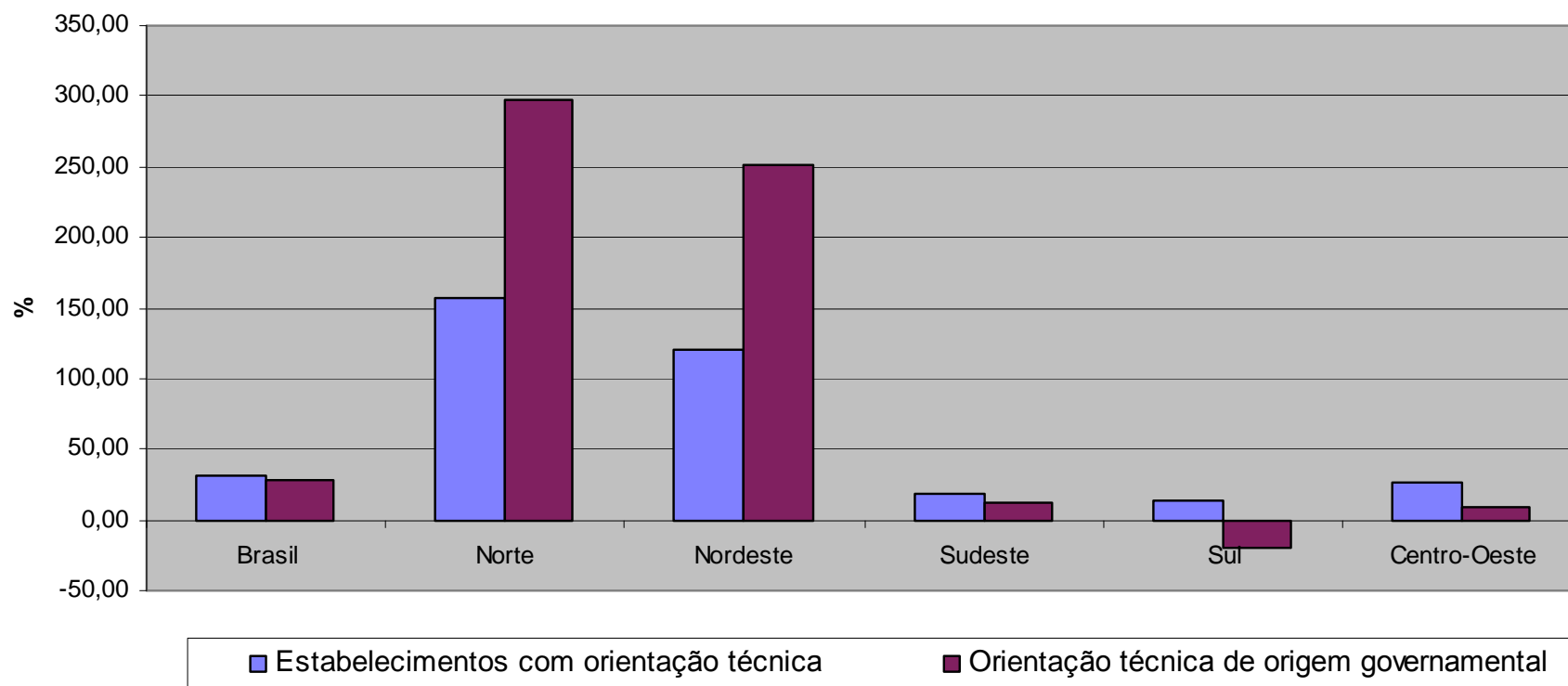

Varição dos estabelecimentos que declararam ter recebido orientação técnica entre o censo agropecuário de 1995/1996 e 2006



Gráfico 8 - Variação percentual da utilização das terras, por Grandes Regiões, segundo os principais tipos de utilização - 2006



Fonte: IBGE, Censo Agropecuário 1995-1996/2006.

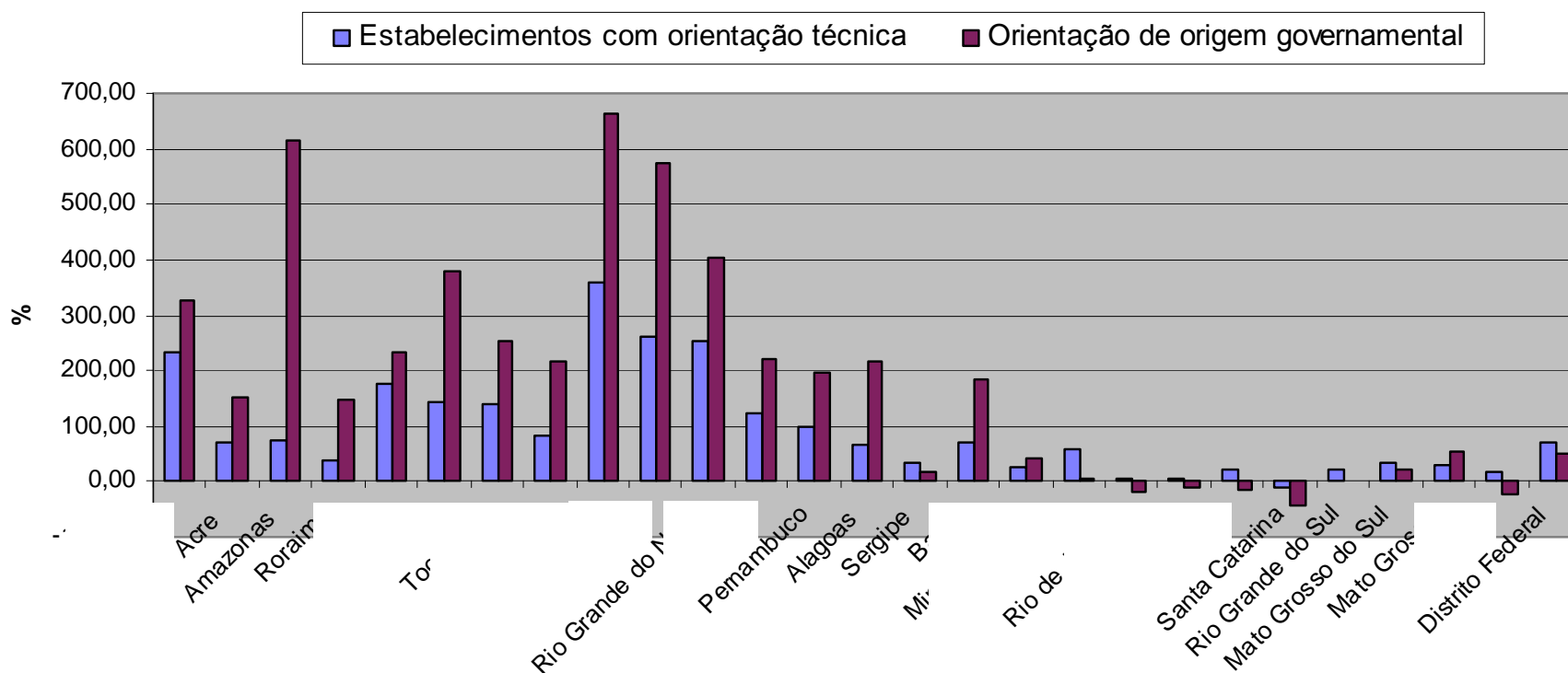
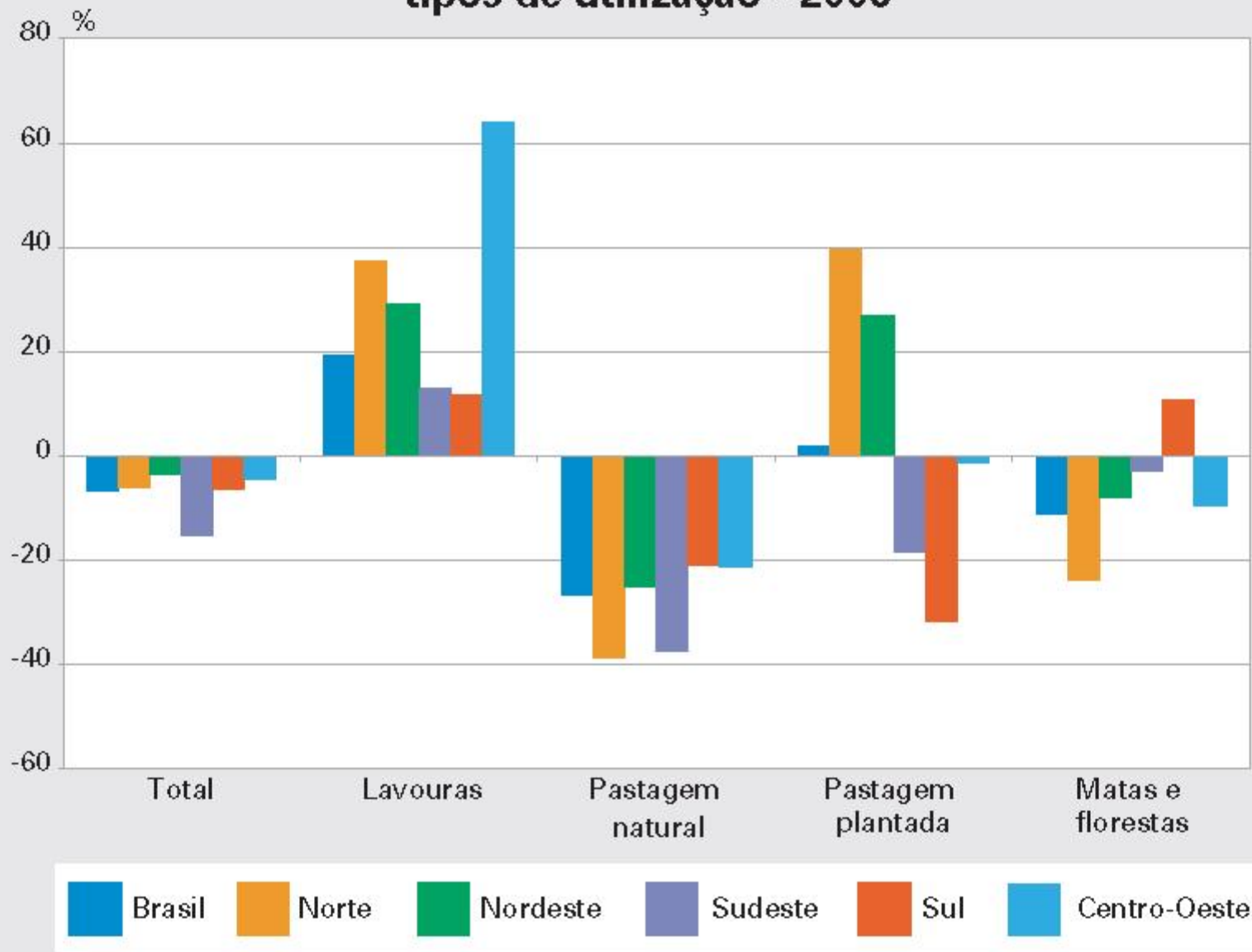
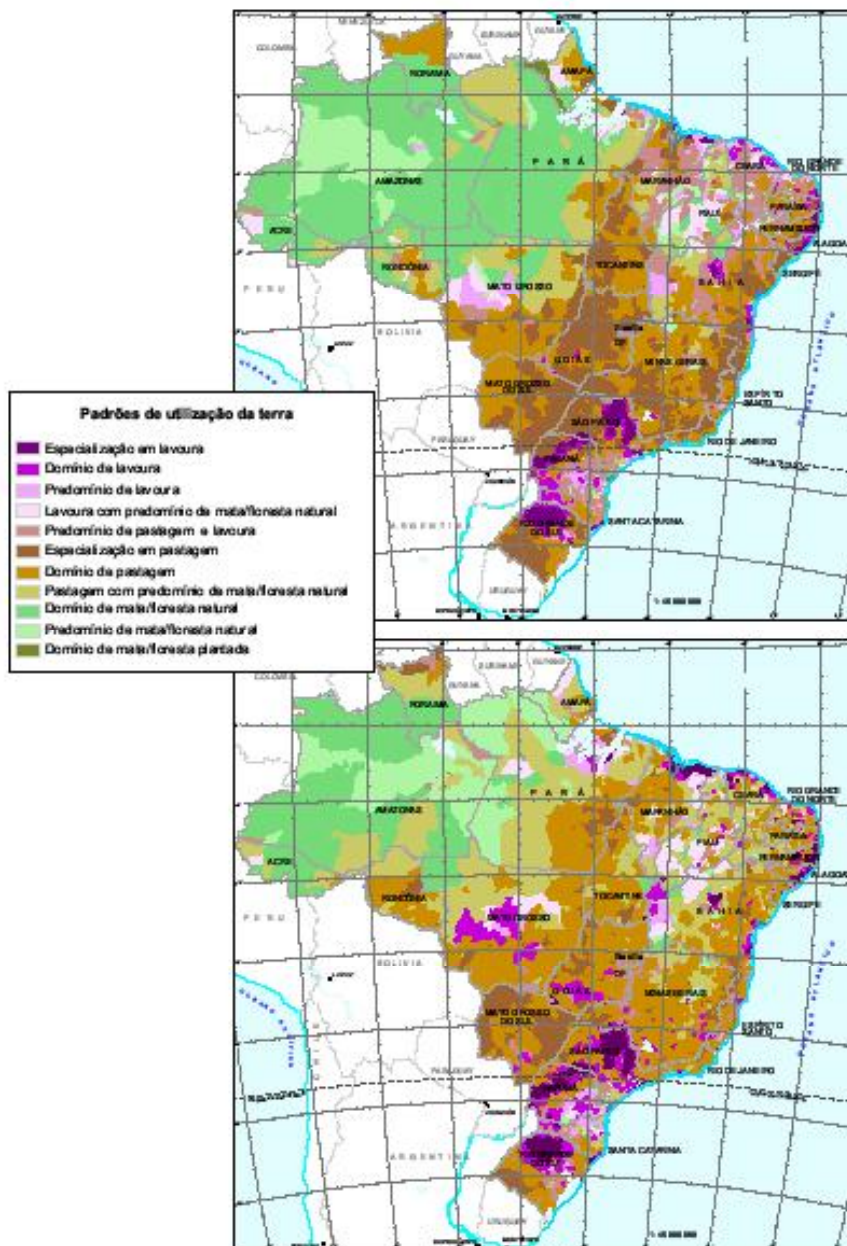

1995

2006

No caso da *especialização* foi considerado o valor acima de 71%, o *domínio* entre 51% e 70% e *predomínio* entre 30% e 50%. Para efeito de comparação foram usados os mesmos parâmetros em 1995-1996 e 2006.

Características dos estabelecimentos familiares

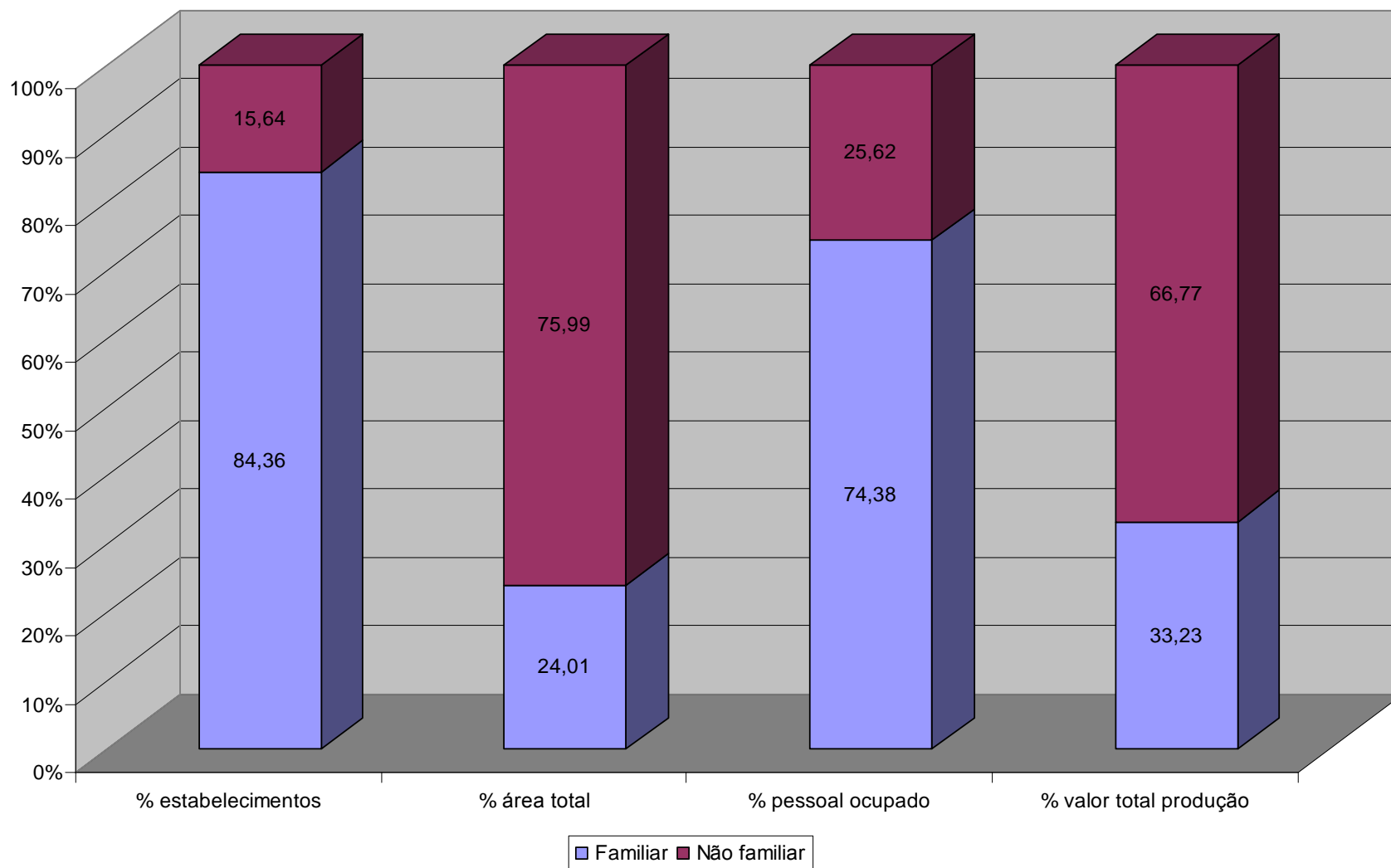

	Área média	Média de PO/ VPT médio/há		VTP médio/PO	VTP médio /estab
Total	64,47	3,20	491	9 898	31 684
Familiar	18,35	2,82	680	4 422	12 481
Não familiar	313,30	5,24	432	25 793	135 281

Total	5 175 636		333 680 037,23	
MAIOR QUE 0 E MENOR QUE 2500	2 299 512	44,43	46 661 180,82	13,98
DE 2500 A MENOR QUE 10000	1 089 417	21,05	44 538 894,88	13,35
DE 10000 A MENOR QUE 25000	581 100	11,23	34 088 326,64	10,22
DE 25000 A MENOR QUE 50000	298 563	5,77	26 527 420,06	7,95
DE 50000 A MENOR QUE 100000	170 518	3,29	25 646 899,89	7,69
DE 100000 A MENOR QUE 500000	159 640	3,08	54 872 602,11	16,44
DE 500000 E MAIS	40 131	0,78	63 286 217,79	18,97
SEM VALOR DE PRODUÇÃO	536 755	10,37	38 058 495,04	11,41

Familiar	4 366 267		80 102 694,30	
MAIOR QUE 0 E MENOR QUE 2500	2 083 739	40,26	22 828 292,26	6,84
DE 2500 A MENOR QUE 10000	942 989	18,22	21 058 400,91	6,31
DE 10000 A MENOR QUE 25000	476 134	9,20	13 075 440,29	3,92
DE 25000 A MENOR QUE 50000	222 364	4,30	6 869 640,98	2,06
DE 50000 A MENOR QUE 100000	104 944	2,03	3 735 531,47	1,12
DE 100000 A MENOR QUE 500000	65 784	1,27	2 385 105,25	0,71
DE 500000 E MAIS	6 733	0,13	252 491,96	0,08
SEM VALOR DE PRODUÇÃO	463 580	8,96	9 897 791,18	2,97

Produtores familiares segundo a Lei, por classes de valor da produção

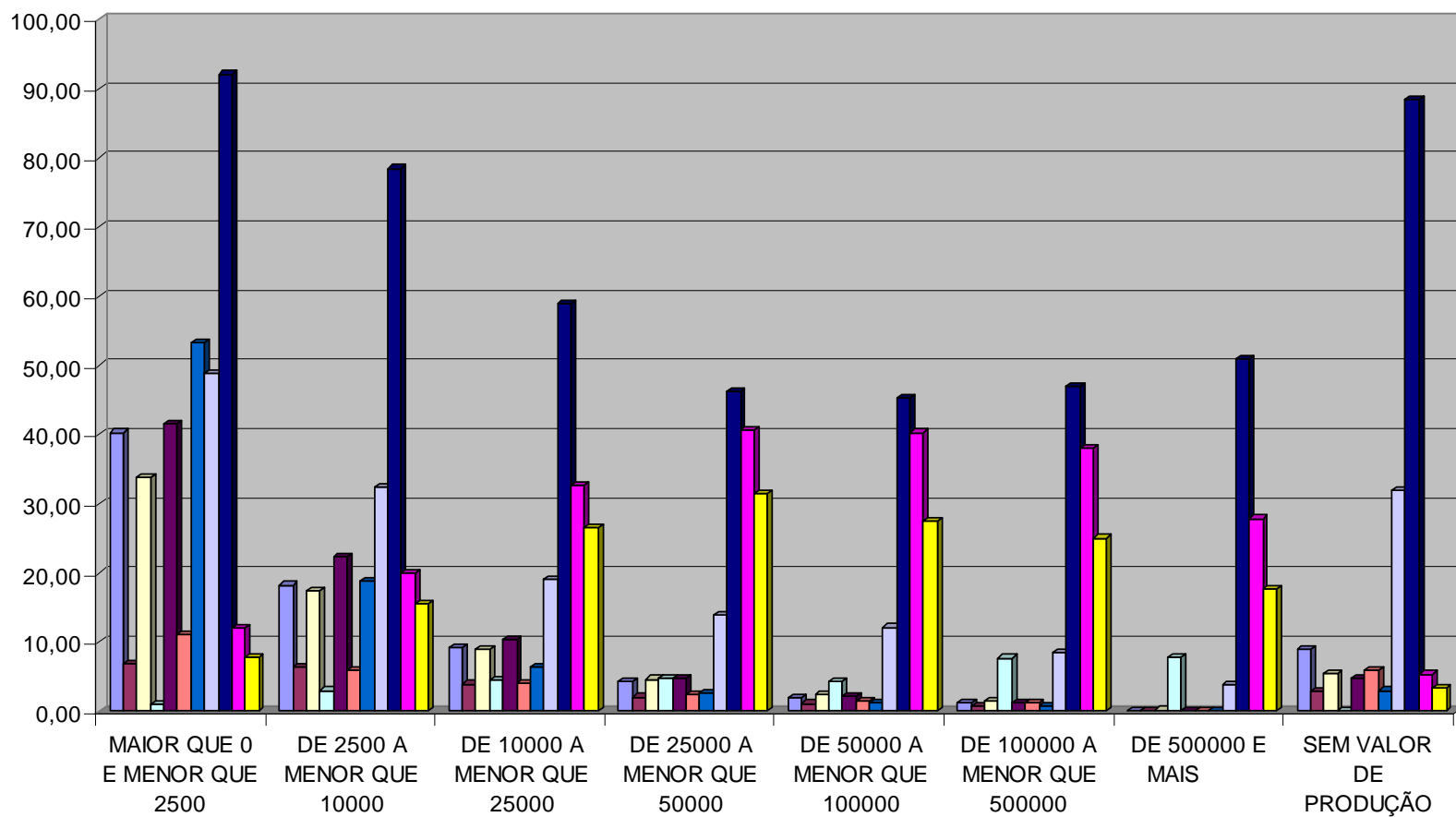

- % Estabelecimentos
- % receita aposentadoria
- % sem assistência técnica
- % área total
- % Receita salário fora
- % com financiamento
- % pessoal ocupado
- % Receita de programas de governo
- % financiamentos pronaf
- % Valor produção
- % sem nenhum ano de estudo

Estabelecimentos de agricultura familiar, segundo a lei

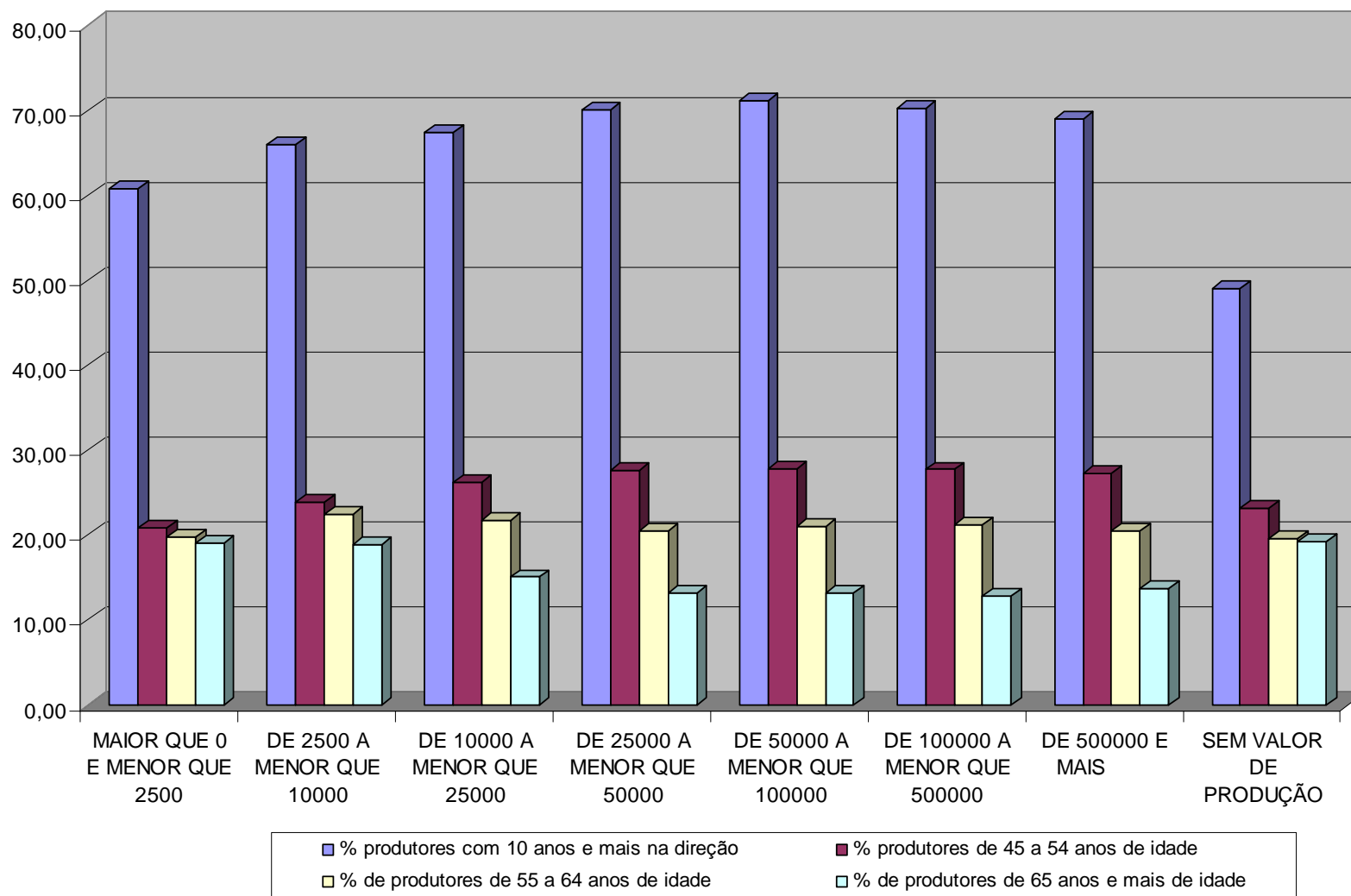

Financiamentos segundo a classe de módulos fiscais

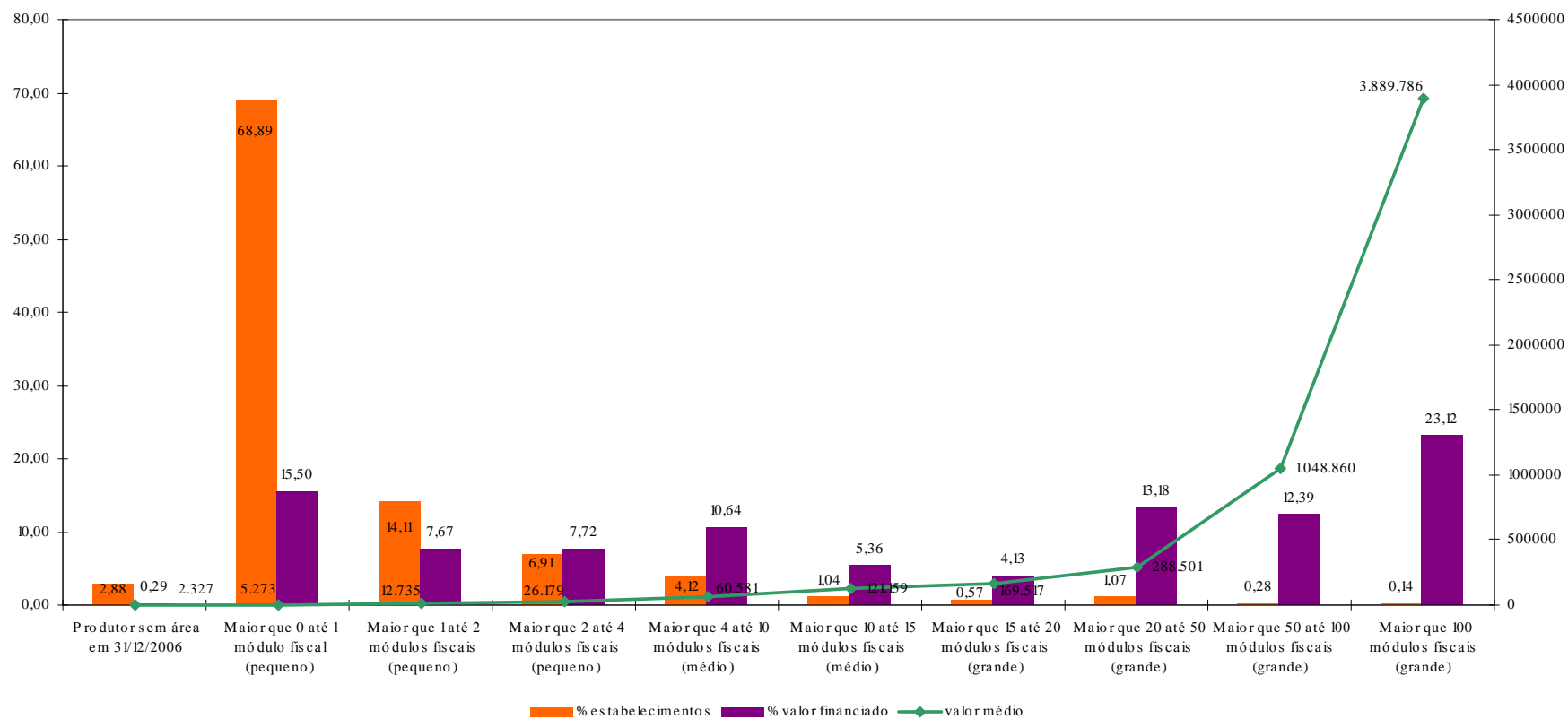

Financiamentos segundo o nível de instrução do dirigente

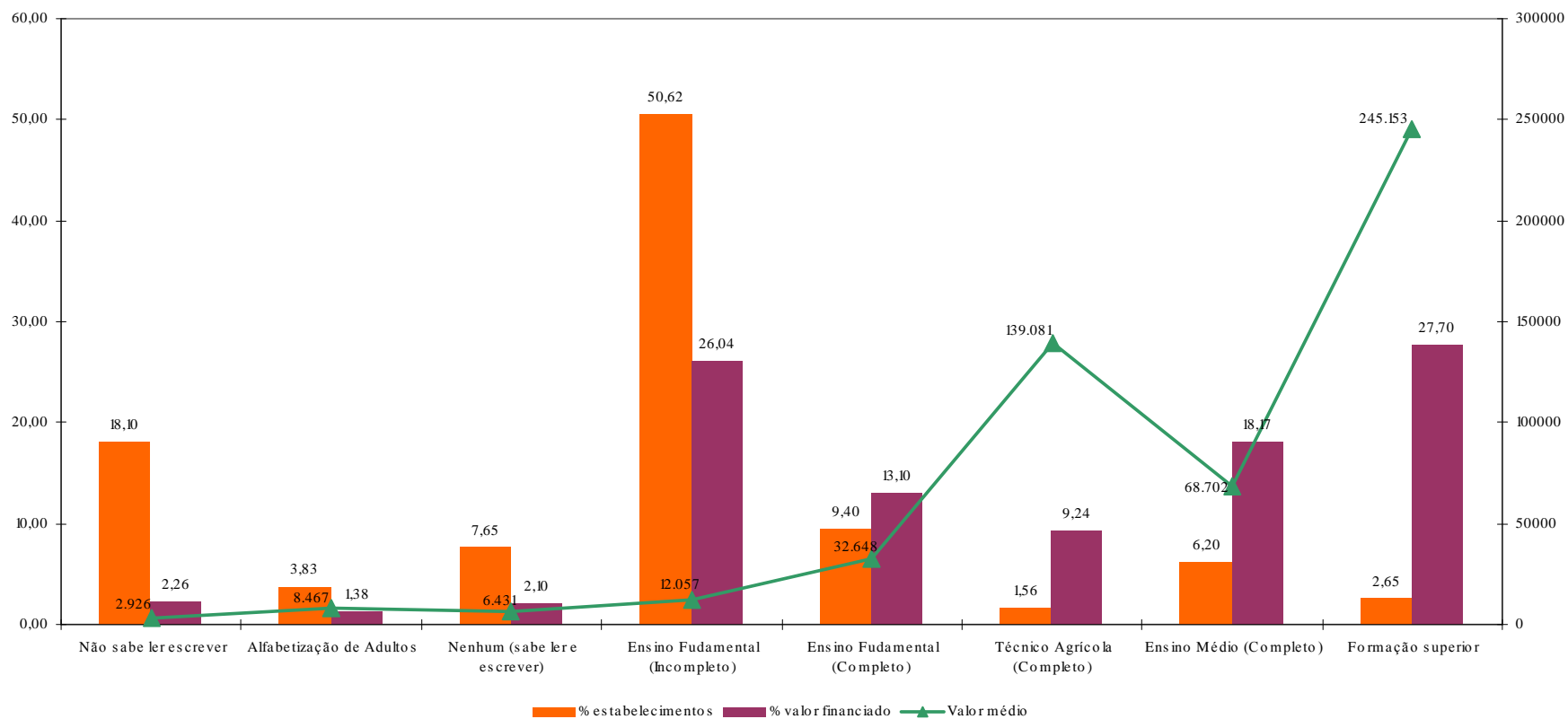

Obrigado

Antônio Carlos Simões Florido

Gerência Técnica do Censo Agropecuário

rbfagro@ibge.gov.br

(21) 2142-4594